HECTAAR

MEULEBEKE
GENTSTRAAT LOT 17

STRAAT 2
SPEELSTRAAT
STRAAT 3
STRAAT 4
STRAAT 5
STRAAT 1
GARAGEWEG 2
GARAGEWEG 1
GARAGEWEG 3
GARAGEWEG 5
K5
K4

PAD1
PAD2
SPEELSTRAAT1
SPEELSTRAAT2
SPEELSTRAAT3
STRAAT 1
STRAAT 2
STRAAT 3
STRAAT 5
GARAGEWEG1
GARAGEWEG2
15 garages
22 garages
electriciteitscabine
(3.45x2.70m)
terreinprofiel 1
terreinprofiel 2
Perceel 240F
Grens bepaald volgens plan van de landmeter-expert,
Debusschere Alexander dd. 07/04/2011
plan nr. 11/401
Alle verhardingen (oprit, voetpad, terras) rond de gebouwen wateren af in de aanliggende tuinzone's.

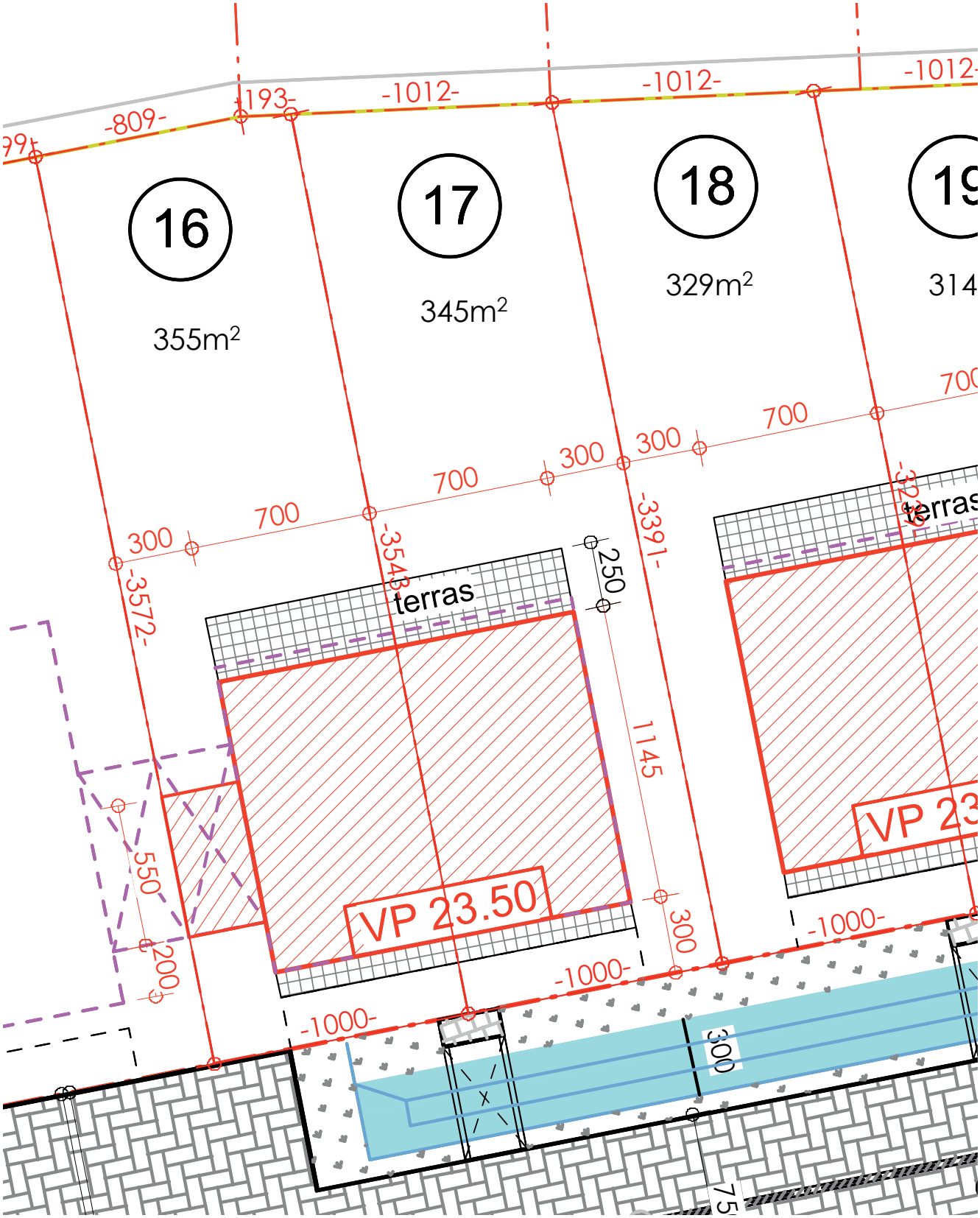
16
355m2
17
345m2
18
329m2
-809-
-1193-
-1012-
-1012-
-1012-
700
300
700
300
300
700
-3572-
-3543-
-3391-
terras
terras
250
1145
550
200
300
VP 23.50
VP 23
-1000-
-1000-
-1000-
300

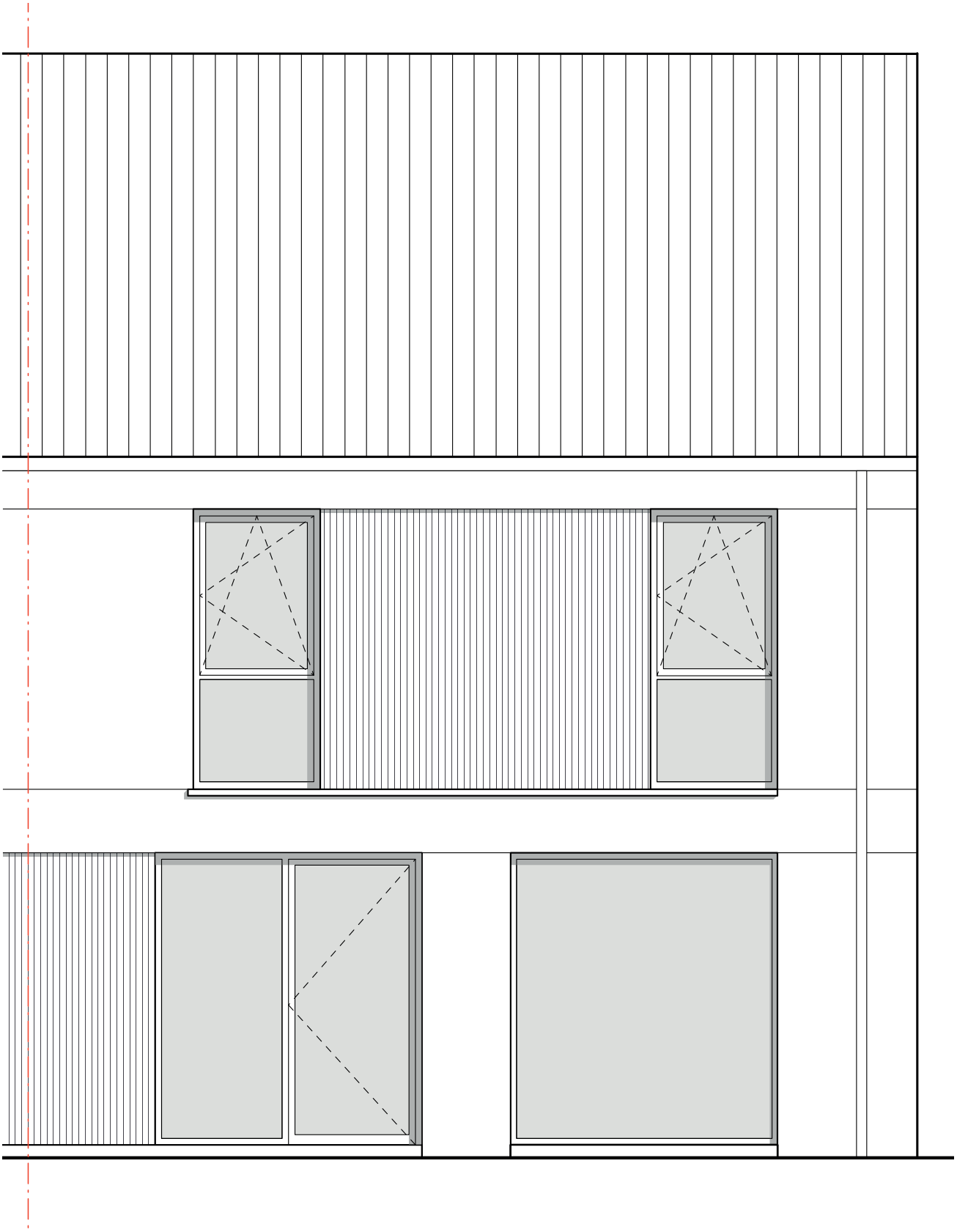

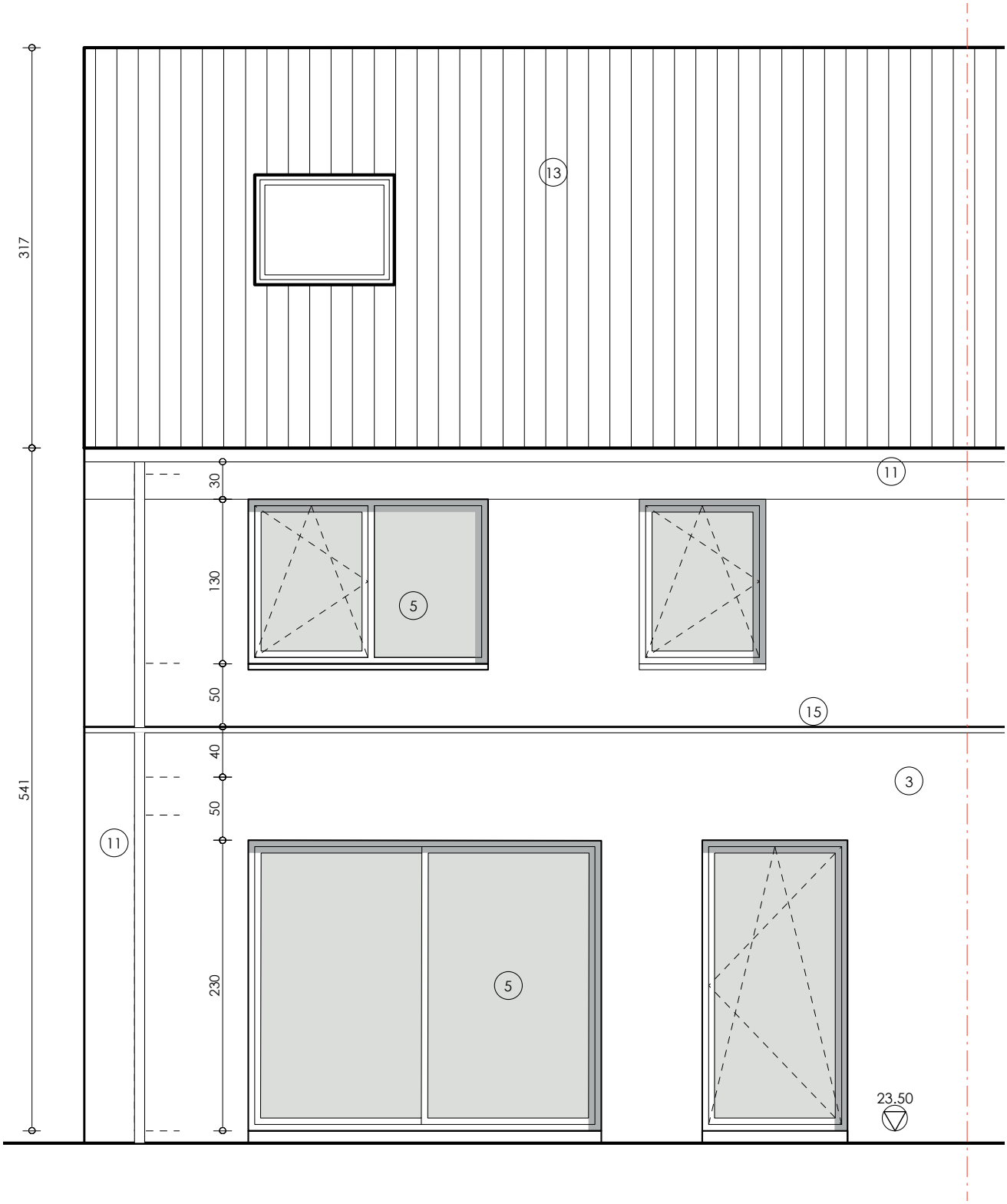
317
541
30
130
50
40
50
230
13
11
5
15
3
11
5
23.50

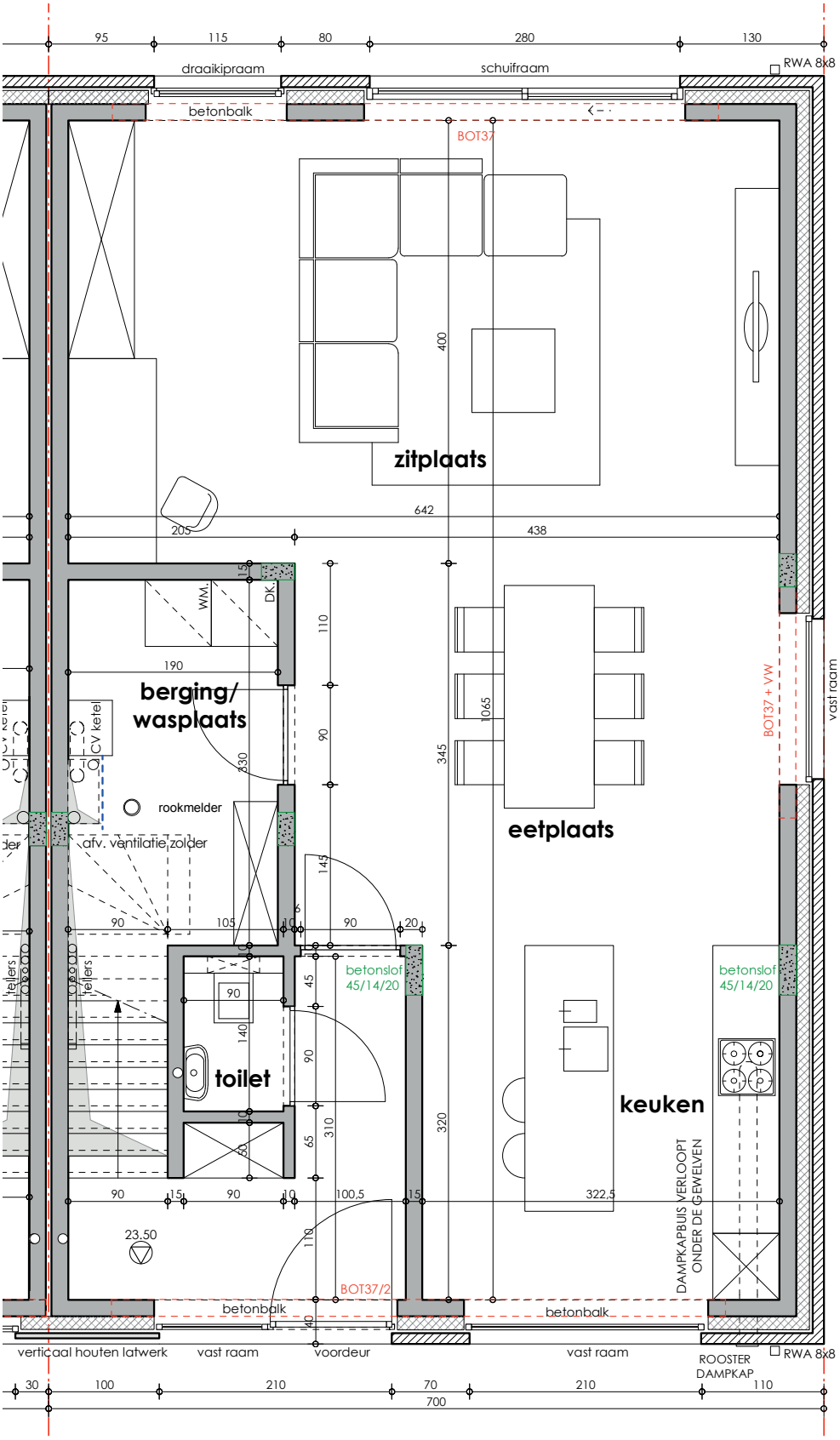
95
115
80
280
130
draaikipraam
schuifraam
RWA 8x8
betonbalk
BOT37
zitplaats
642
205
438
400
WM.
DK
110
190
berging/
wasplaats
GCV ketel
330
90
345
1065
eetplaats
BOT37 + VW
vast raam
rookmelder
afv. ventilatie zolder
145
105
20
betonslof
45/14/20
45
140
toilet
310
65
320
keuken
322.5
DAMPKAPBUIS VERLOOPT
ONDER DE GEWELVEN
100.5
23.50
BOT37/2
betonbalk
verticaal houten latwerk
vast raam
voordeur
ROOSTER
DAMPKAP
30
100
210
70
110
700

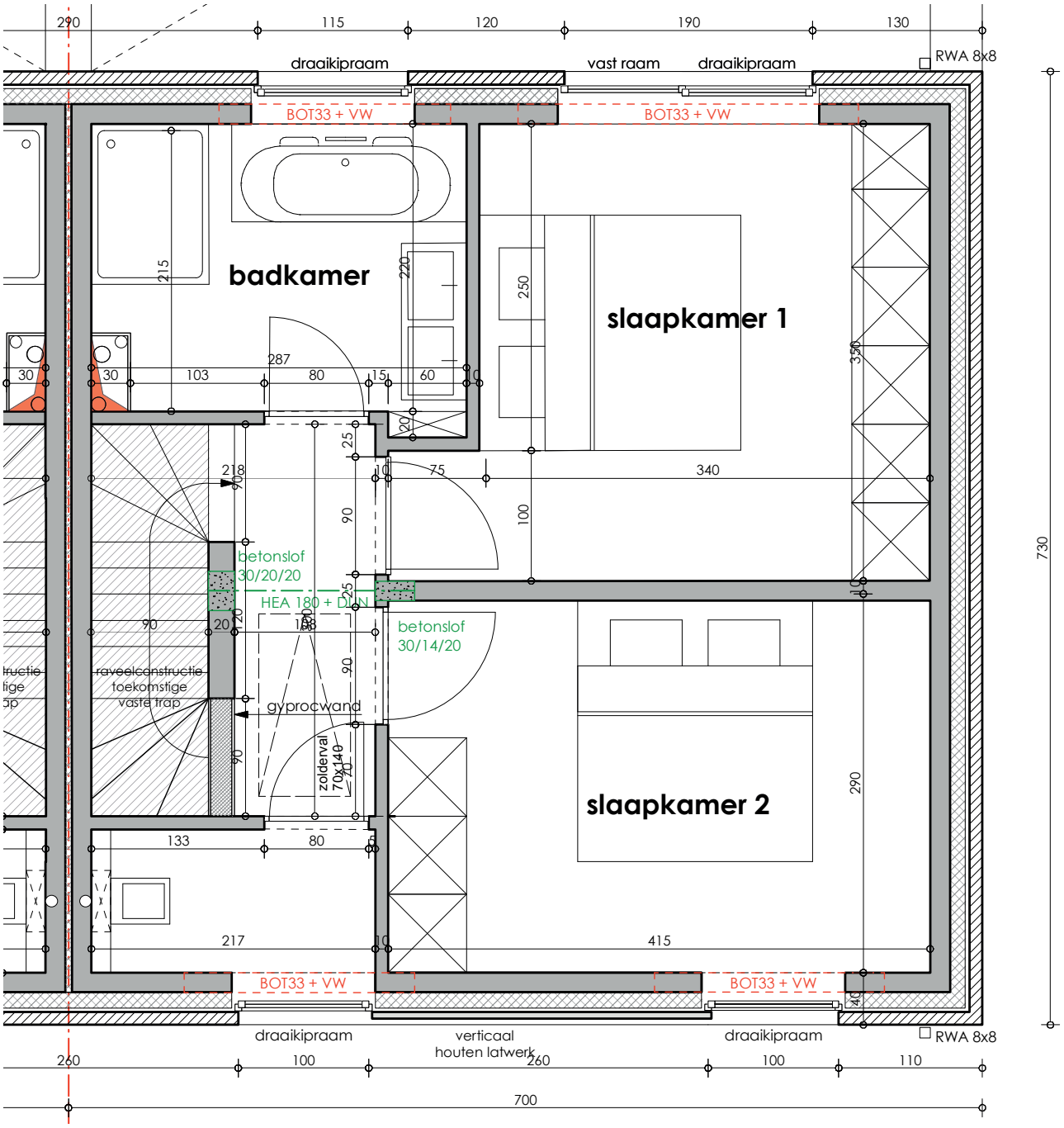
draaikipraam
vast raam
draaikipraam
RWA 8x8
BOT33 + VW
BOT33 + VW
badkamer
slaapkamer 1
slaapkamer 2
betonslof
30/20/20
HEA 180 + DIN
betonslof
30/14/20
gyprocwand
zolderval
70x140
raveelconstructie
toekomstige
vaste trap
BOT33 + VW
BOT33 + VW
draaikipraam
verticaal
houten latwerk
draaikipraam
RWA 8x8
700
730